## Operation Polo- ఆపరేషన్ పోలో (1948 సెప్టెంబర్ 13-17)

- యథాతథ ఒప్పందాన్ని ఉల్లంఘించిన నిజాంను లొంగదీయడం ఒకటే మార్గమని భారత్ భావించింది
- హైదరాబాద్ రాజ్య విలీనంను ఆపుటకు నిజాం అనేక చర్యలు చేపట్టాడు.

### 1. వివిధ దేశాల మద్దతు కోరుతూ నిజాం లేఖలు:

- బ్రిటీషు చక్రవర్తి - 6వ జార్జి గారికి
- బ్రిటన్ ప్రధానమంత్రి - క్లెమెంట్ అట్లీకి
- బ్రిటన్ ప్రతిపక్ష నాయకుడు - విన్స్టన్ చర్చిల్ గారికి
- అమెరికా అధ్యక్షుడు - ట్రూమన్ గారికి
- నిజాం వ్యక్తిగతంగా లేఖలు రాసిసహాయం అభ్యర్థించాడు. కానీ వారు తమఅశక్తతను వ్యక్తపరిచారు.

### 2. ఐక్యరాజ్యసమితికి ఫిర్యాదు:

- 1948 ఆగస్టు 21న హైదరాబాద్ ప్రతినిధి మొయిన నవాజ్ జంగ్ భారతదేశంపై ఫిర్యాదు చేశాడు.
- హైదరాబాద్ ప్రభుత్వంకు యు.ఎన్.ఓలో సహకరించడానికి నియమించుకున్న సలహాదారు - సర్ వాల్టర్ మాంక్టన్.
- హైదరాబాద్ విషయము 1948 సెప్టెంబర్ 17న భద్రతామండలిలో చర్చకు వస్తుందని యు.ఎస్. ప్రకటించింది.

### Operation Polo- ఆపరేషన్ పోలో:

- ఈ ఫిర్యాదుతో సెప్టెంబర్ 13న భారత యూనియన్ సైన్యాలు హైదరాబాద్ రాజ్యం పై నలు దిక్కుల నుండి దాడి మొదలు పెట్టింది.
- హైదరాబాద్ పై పోలీస్ చర్యకు నేతృత్వం వహించినది - లెఫ్టినెంట్ జనరల్ మహారాజ్ సింగ్

- షోలాపూర్ నుండి మేజర్ జనరల్ జె.ఎన్.చౌదరి, విజయవాడ నుండి మేజర్ జనరల్ రుద్ర నేతృత్వంలో యూనియన్ సైన్యాలు దాడిని ముమ్మరం చేశాయి.
- తెలంగాణ ప్రాంతంలోకి ప్రవేశించిన భారత సైన్యాలకు సంతోషంతో ప్రజలు ఘనస్వాగతం పలికారు.
- దీనితో కేవలం 4 రోజుల వ్యవధిలోనే హైదరాబాద్ నగరంలోకి మేజర్ జనరల్ జె.ఎన్.చౌదరి నేతృత్వంలోని సేనలు ప్రవేశించాయి.
- సెప్టెంబర్ 17న లాయక్ అలీ మంత్రివర్గం రాజీనామా చేసి ప్రభుత్వ పగ్గాలను నిజాంకు అప్పగించింది.
- సెప్టెంబర్ 17 సాయంత్రం నిజాం మీర్ ఉస్మాన్ అలీఖాన్ తన అధికార రేడియో దక్కన్‌లో లొంగిపోతున్నట్లు ప్రకటించారు.
- దానితో పాటు జైల్లో ఉన్న స్వామి రామానంద తీర్థను విడుదల చేయవలసిందని ఆజ్ఞాపించాడు.
- 1948 సెప్టెంబర్ 18న నిజాం సైన్యాధిపతి జనరల్ ఎల్ డ్రూస్ మేజర్ జనరల్ చౌదరి ముందు లొంగిపోయాడు.
- మిలిటరీ నియమాల ప్రకారం హైదరాబాదు మొదట చేరుకున్న మేజర్ జనరల్ జె.ఎన్. చౌదరి పాలనా బాధ్యతలు స్వీకరించారు.
- జనరల్ జె.ఎన్.చౌదరి హైదరాబాద్ రాజ్యంపై మిలిటరీ గవర్నర్ గా నియమితుడైనప్పటికీ చట్టరీత్యా రాజ్యాధినేతగా నిజాం మీర్ ఉస్మాన్ అలీఖాన్ కొనసాగాడు.
- 1948 సెప్టెంబర్ 22 న భారత్ పై చేసిన ఫిర్యాదును వెనక్కి తీసుకున్నట్లు నిజాం కేబుల్ ద్వారా భద్రతా మండలికి తెలియజేశారు.
- ఈ చర్యకు "పోలీసు యాక్షన్" అని పేరు సూచించిన వ్యక్తి - రాజాజీ.
- భారత గవర్నర్ జనరల్ - సి.రాజగోపాలాచారి
- భారత సైన్యాధిపతి - జనరల్ బుచర్
- ఈ పోలీసు యాక్షన్ సమయంలో భారత రక్షణ మంత్రి - బల్దేవ్ సింగ్.
- సెప్టెంబర్ 17న మహారాష్ట్రలో మరఠ్వాడ సంగ్రామ్ ముక్తి దివస్ పేరుతో
- కర్నాటకలో హైదరాబాద్ - కర్నాటక విభజన దినం పేరుతో ఆయా రాష్ట్ర ప్రభుత్వాలు అధికారికంగా నిర్వహించి జాతీయ జెండా ఎగరవేస్తున్నాయి.
- ఈ సందర్భంగా భారతదేశ కడుపులో ఏర్పడ్డ పుండుతొలగిపోయిందని పేర్కొన్న నాయకుడు - పటేల్
- 1948 సెప్టెంబర్ 18న నిజాం, జనరల్ చౌదరిని కలిసి లాంచనంగా అధికారం అప్పగించారు.
- 1948 సెప్టెంబర్ 18న ప్రధానమంత్రి లాయక్ అలీ, సైన్యాధికారి జనరల్ ఇద్రూస్ లను యూనియన్ సైన్యం గృహనిర్బంధం చేసింది.
- రజాకార్ నాయకుడు కాశీం రజ్వీని బొల్లారం లోని సైనిక కారాగారంలో నిర్బంధించింది.
- 1948 సెప్టెంబర్ 22న నిజాం ఉస్మాన్ అలీఖాన్ యు.ఎన్.ఓ.కు తాను చేసిన ఫిర్యాదును ఉపసంహరించుకున్నాడు.

- ఈ పోలీస్ చర్య అనంతరం హైద్రాబాద్ సంస్థానానికి వచ్చిన సర్దార్ వల్లభాయ్ పటేలను బేగంపేట విమానాశ్రయం వద్ద నిజాం మీర్ ఉస్మాన్ అలీఖాన్ స్వయంగా స్వాగతం పలికాడు.

## మిలటరీ మరియు వెల్లోడి పాలన

గవర్నర్ జనరల్ యొక్క కార్యనిర్వాహక మండలి:

- మిలటరీ గవర్నర్ - జె. ఎన్. చౌదరి
- చీఫ్ సివిల్ అడ్మినిస్ట్రేటర్ - డి.ఎస్. బాకే (దత్త ప్రసన్న సదాశివ బాక్లే)
- అడిషినల్ చీఫ్ సివిల్ అడ్మినిస్ట్రేటర్ - డి.ఆర్. ప్రధాన్.
- ఇతర సభ్యులు- 1) నవాబ్ జైన్ యార్‌జంగ్ బహదూర్ 2) రాజా ధొందిరాజ్ బహదూర్ 3) సి.వి.ఎస్.రావు 4) సి. హెచ్. కృష్ణారావు
- కాని పాలన మొత్తం హిస్ ఎక్జాల్ట్ హైనస్ నిజాం మీర్ ఉస్మాన్ అలీఖాన్ పేరు మీదనే జరిగేది.
- నిజాం మీర్ ఉస్మాన్ అలీఖాన్ 1950 జనవరి 26 నుండి మాత్రమే రాజ్ ప్రముఖ్ గా నియమించబడ్డాడు
- ఇతను (చౌదరీ) చేసిన మొదటి సంస్కరణలలో ముఖ్యమైనది 1949 ఫిబ్రవరి 6 న విడుదల చేసిన ఫర్మానా.
- **ఈ ఫర్మానా ప్రకారం**
- నిజాం సొంత ఆస్తి సర్ఫేఖాస్ ను రద్దు చేశారు.
- నిజాం కరెన్సీ (హాలిసిక్కా, రద్దయింది.
- ప్రభుత్వ కార్యాలయాలకు సెలవు దినంగా శుక్రవారంను రద్దుచేసి ఆదివారంను సెలవుదినంగా ప్రకటించారు.
- ఈ విధంగా నిజాం సర్ఫేఖాస్ ఆస్తిని స్వాధీనం చేసుకొని నిజాంకు నష్టపరిహారంగా 3 కోట్ల రూపాయలు చెల్లించారు.
- అందువలనే భారతదేశంలో ఎక్కువ ప్రభుత్వ భూములు ఉన్న నగరం హైదరాబాద్ అయింది.

## ముస్లింలపై దాడులు:

- ఇతని పాలనాకాలంలోనే పెద్దమొత్తంలో ముస్లింలపై దాడులు జరిగాయి.
- ప్రముఖ జర్నలిస్ట్ యూనస్ సలీమ్ ఈ దురాగతాలను నెహ్రూ దృష్టికి తీసుకువెళ్ళారు.
- దీంతో ఈ దాడులపై భారత ప్రభుత్వం నియమించిన కమిటీ - పండిట్ సుందర్‌లాల్ కమిటీ.

## పండిట్ సుందర్‌లాల్ కమిటీ:

- కమిటీ ఛైర్మన్ - పండిట్ సుందర్‌లాల్
- సభ్యులు - 1) ఖాజీ అబ్దుల్ గఫర్ 2) మౌలానా అబ్దుల్ మిస్త్రి
- కార్యదర్శులు - 1) ఫరూఖ్ సియార్ 2) పి.పి. అంబుల్కర్ -
- ఈ కమిటీ 1949 నవంబర్ 29న హైద్రాబాద్ రాజ్యంను సందర్శించింది.
- ఈ కమిటీ డిసెంబర్ 21, 1949 న ఢిల్లీకి చేరుకొని కేంద్రప్రభుత్వంనకు నివేదిక సమర్పించింది.
- **ఆ నివేదికలో పేర్కొన్న విషయాలు**
- ఈ మరణాలలో అధికంగా రజాకార్లు బలంగా ఉన్న ఉస్మానాబాద్, గుల్బర్గా, బీదర్, నాందేడ్ లో దాదాపు 18,000 మంది వరకు మరణించారు.
- ఈ నివేదిక కేంద్ర ప్రభుత్వంనకు సమర్పించడంతో కేంద్ర ప్రభుత్వం జనరల్ జె.ఎన్.చౌదరిను తొలగించి అతని సానంలో ఎమ్.కె.వెల్లోడి నేతృత్వంలో పౌర పాలనను ఏర్పాటుచేసింది.
- ఈ నివేదికను ఇప్పటి వరకు బహిర్గతం చేయలేదు.
- ప్రస్తుతం ఈ నివేదికను ఢిల్లీలోని నెహ్రూ మెమొరియల్ మ్యూజియం, లైబ్రరీలో ఉన్నది.

## ఎమ్.కె.వెల్లోడి పాలన

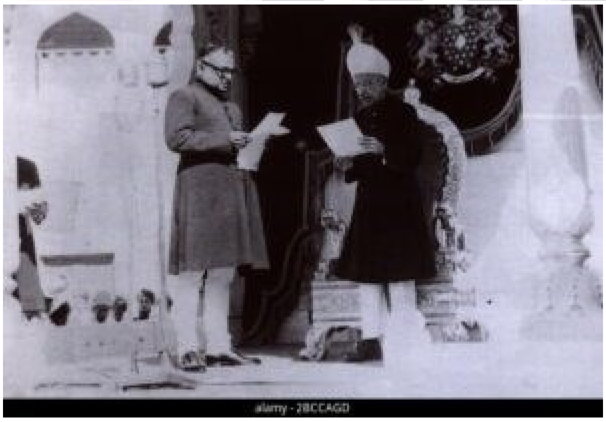

- హైదరాబాద్ రాష్ట్రంలో ఆధునీకరణ పాలన అనే పేరుతో ఉర్దూ స్థానంలో ఇంగ్లీషును చేర్చారు.

- వెల్లోడి ప్రభుత్వం 1949 ముల్కి చట్టంలోని ముల్కీ అనగా... పుట్టుకతో వ్యక్తి స్థానికుడై ఉండాలి, ఆ వ్యక్తి జన్మించిన నాటికి అతని తండ్రి 15 సం..ల ప్రభుత్వ సర్వీసు పూర్తి చేసి వుండాలి అనే నియమాలు తప్పనిసరిగా పాటించవలసిన అవసరం లేదని పేర్కొని పెద్ద సంఖ్యలో నాన్ ముల్కీలను ఉద్యోగాలలో నియమించింది.
- ఈ అధికారులు హైదరాబాద్ రాజ్యంలో పెద్దమొత్తంలో లంచగొండి తనానికి అలవాటు పడ్డారు.
- ఈ లంచాల విషయాన్ని పద్మజా నాయుడు పార్లమెంట్ లో ప్రస్తావించారు.
- 1950, జనవరి 25న భారత ప్రభుత్వానికి, నిజాం రాజుకు మధ్య ఒక ఒప్పందం జరిగింది. ఈ ఒప్పందం ప్రకారం హైదరాబాద్ రాష్ట్రానికి నిజాంను రాజప్రముఖ్ గా నియమించడం జరిగింది.
- అంతేకాకుండా నిజాంకు సంవత్సరానికి 1.25 కోట్ల రాజభరణం జీవితాంతం చెల్లించడానికి భారత ప్రభుత్వం ఒప్పుకుంది.
- నిజాం ప్రభువు 1950, జనవరి 26 నుండి 1956, నవంబర్ 1 మధ్యకాలంలో హైదరాబాద్ రాష్ట్రానికి రాజప్రముఖ్ గా వ్యవహరించాడు. ఈ మధ్యకాలంలో హైదరాబాద్ ప్రభుత్వం నిజాం పేరు మీదుగా పరిపాలన కొనసాగించింది.
- 1952 వ సంవత్సరం నాటికి ఎంప్లాయిమెంట్ ఆఫీస్ లెక్కల ప్రకారం హైదరాబాద్ రాజ్యంలో దాదాపు 70,000 మంది నిరుద్యోగులు ఉన్నారు

## వెల్లోడి ప్రభుత్వంలోని మంత్రివర్గం:

- యం. శేషాద్రి - హెూం, సమాచార, న్యాయ, ఎన్నికలు
- సి.వి.యస్. రావు - ఆర్థిక, వాణిజ్య, పరిశ్రమలు
- బూర్గుల రామకృష్ణారావు - విద్య, ఎక్సైజ్, రెవెన్యూ శాఖలు
- వి.బి. రాజు - కార్మిక, కస్టమ్స్ శాఖలు
- నవాబ్ జైన్ యార్‌జంగ్ - పబ్లిక్ వర్క్స్ శాఖ
- పూల్‌చంద్ గాంధీ - వైద్యం, ఆరోగ్యం , స్థానిక సంస్థలు
- వినాయక్ రావ్ విద్యాలంకర్ - వ్యవసాయం, పశువైద్యం, సహకారం, సప్లై శాఖలు

## మిలటరీపాలన - వెల్లోడి ఉద్యోగ విధానాలు:

- స్వాతంత్ర్యానంతరం హైదరాబాద్ ప్రభుత్వం ఎం.ఎ.రహమాన్ అనే పబ్లిక్ సర్వీస్ కమీషన్ అధికారిని నియమించి, ఉద్యోగులను భర్తీ చేసింది. ఈ ప్రభుత్వంలోని కొన్ని దిగువస్థాయి, మధ్యస్థాయి ఉద్యోగాలలో నియమాకాలు చేపట్టడానికి ఎంప్లాయిమెంట్ ఎక్స్చేంజి లను హైదరాబాద్, వరంగల్, ఔరంగాబాద్ లో ఏర్పాటు చేసింది.
- వీటిలో ఒకటి హైదరాబాద్ లోను, రెండవది వరంగల్ లో, మూడోది ఔరంగాబాద్లో ఉండేవి.

- ఈ ప్రాంతీయ ఎంప్లాయిమెంట్ ఎక్స్చేంజ్ లు ప్రభుత్వ శాఖలలో, ప్రైవేటు కంపెనీలలో ఉద్యోగాలు నియమాకాలుచేసేవి
- నైపుణ్యం గల కార్మికులకు, సాంకేతిక నిపుణులకు శిక్షణ ఇవ్వడానికి 'బికనూరు శిక్షణ కేంద్రం' ఏర్పరచారు

## ఇతర విషయాలు

- 1926లో గోగినేని రంగనాయకులు ఎకనామిక్ ఆర్గనైజేషన్ ఆఫ్ ఇండియన్ విలేజెస్లనే ఒక పుస్తకాన్ని రాశాడు.
- ఈ పుస్తకం యొక్క ద్వితీయ భాగాన్ని 1929లో కాలానైజేషన్ పాలసీ ఆఫ్ నిజాం ఆఫ్ హైదరాబాద్ పేరుతో విడుదలచేశారు.
- ఈ పుస్తకంలో భాగంగా హైదరాబాద్ రాజ్యంలో అనుకూలంగా ఉన్న కొన్ని లక్షల ఎకరాల భూమి గురించి పేర్కొనడం జరిగింది.

## భూదానోద్యమం

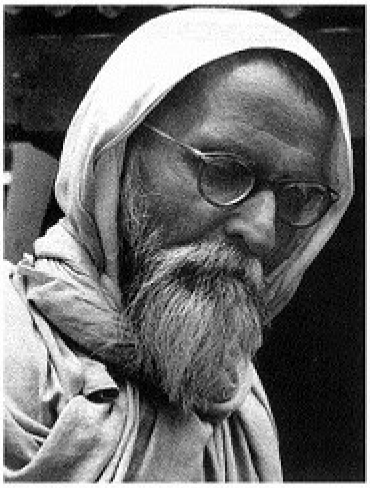

- 1951లో గాంధీజీ సిద్ధాంతాలు వ్యాప్తి చేసే ఉద్దేశ్యంతో అఖిల భారత సర్వోదయ సమ్మేళనం **శివరాంపల్లిలో** జరిగింది.
- ఈ సమ్మేళన అనంతరం ఆచార్య వినోభాబావే శివరాంపల్లి నుండి పోచంపల్లికి వెళ్ళాడు.

**వినోభాభావే మొదటి భూదాన యాత్ర**:

- ఆచార్య వినోభాబావే నల్గొండ జిల్లా పోచంపల్లి గ్రామంలో 1951 ఏప్రిల్ 18న భూధాన ఉద్యమాన్ని ప్రారంభించాడు. ఈ పాదయాత్రకు కోదండరామిరెడ్డి ఇన్ ఛార్జిగా ఉన్నారు.

- పోచంపల్లి గ్రామ పెద్ద వెదిరె రామచంద్రారెడ్డి తన తండ్రిగారి పేరున ఉన్న 100 ఎకరాల భూమిని భూదాన యజ్ఞానికి దానం చేశాడని కోదండరామిరెడ్డి గారు తన ఆత్మకథ అయిన **నిన్నటి ఇతిహాసం**లో పేర్కొన్నాడు.
- వినోభాబావే దాతలను తమ ఆస్తిలో కనీసం ఆరోభాగం (1/6)వ వంతు భూమిని దరిద్రనారాయణులకు అర్పించమని వేడుకునేవాడు.
- సూర్యాపేటలో కేతిరెడ్డి కోదండరామిరెడ్డి ఆయన సోదరుడు కేతిరెడ్డి పురుషోత్తమరెడ్డి తమ ఆస్తిలో నాలుగో భాగం భూదానం చేశాడు.

### వినోభాభావే రెండో భూదాన యాత్ర :

- వినోభాబావే రెండవ భూదాన యాత్రను 1955 డిశంబర్ లో ఖమ్మం జిల్లాలోని ఎర్రపాలెం నుండి ప్రారంభించాడు.
- తెలంగాణలో భూదానోద్యమం ప్రారంభమై 25 సం..లు ముగిసిన సందర్భాన్ని పురస్కరించుకొని భూధాన యజ్ఞమండలి ఉపాధ్యక్షుడు మాణిక్యరావు నాయకత్వంలో రజతోత్సవ పాదయాత్రను 1970 ఏప్రిల్ 18వ తేదీన హైదరాబాద్ లో అప్పటి రాష్ట్రపతి ఫకృద్దీన్ అలీ అహ్మద్ భూదాన జ్యోతిని వెలిగించి ప్రారంభించాడు.

**జయప్రకాశ్ నారాయణ భూధానోద్యమం:**

1952లో జయప్రకాశ్ నారాయణ, ఆయన సతీమణి శ్రీమతి ప్రభావతీ దేవి మహబూబ్ నగర్ జిల్లాలో భూధాన పర్యటన చేశారు.

ఈ పర్యటనకు కూడా శ్రీ కేతిరెడ్డి కోదండరామిరెడ్డి ఇంచార్జ్ గా వ్యవహరించాడు.