

# Reasoning By Sahil Tiwari

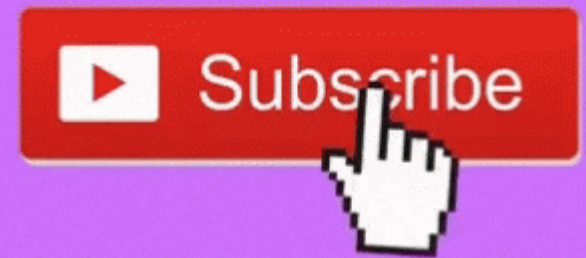

# CISF 2022

# 2

## REASONING

## DIRECTION DISTANCE

## दिशा एवं दूरी

## BEST TRICK TO SOLVE

## BY SAHIL TIWARI



**Double Validity on all Mahapack**

**Use code – Y274**

**For Max Discount**

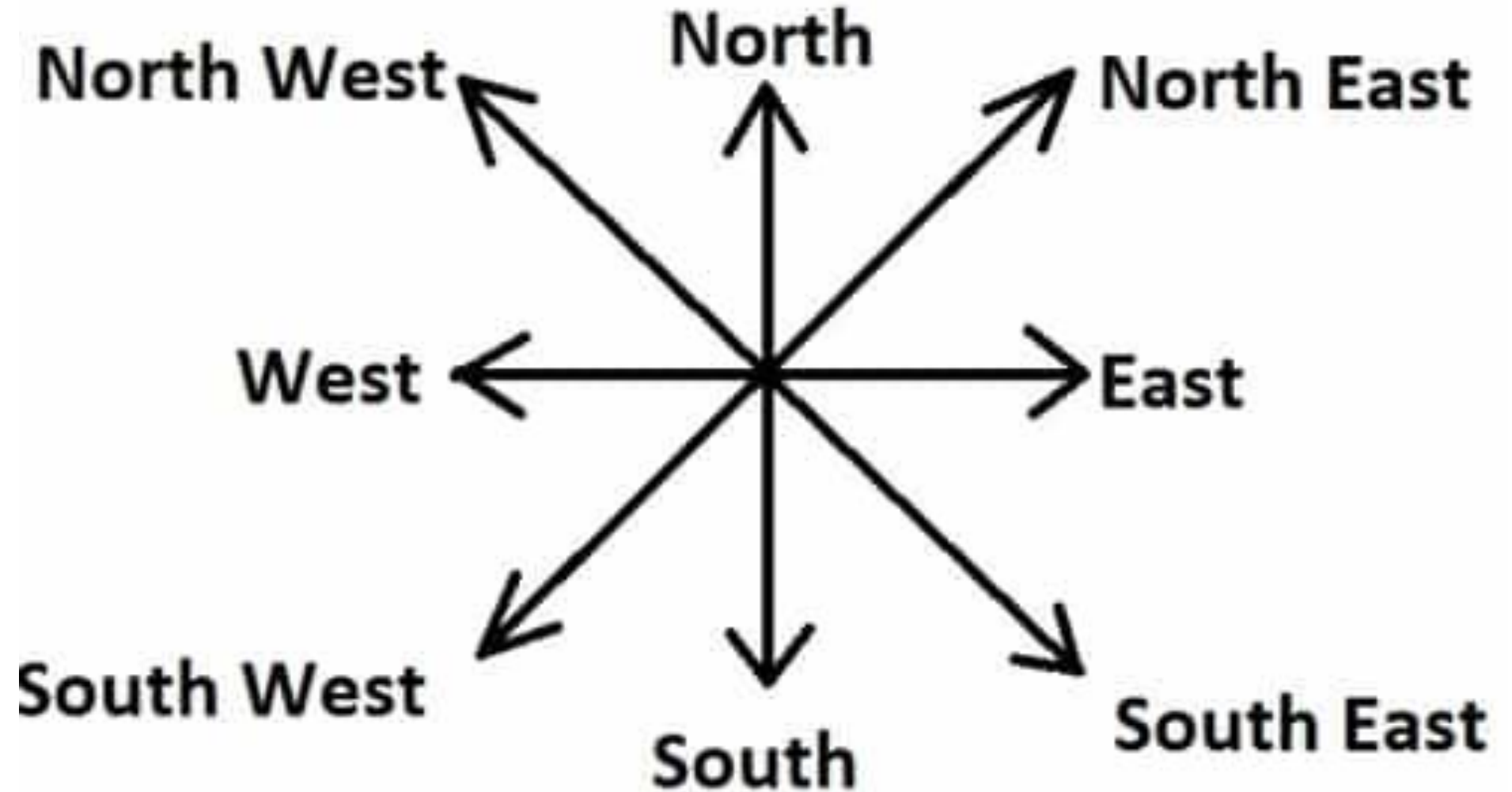

**Reasoning By Sahil Tiwari**

Double Validity on all Mahapack

Use code – Y274

For Max Discount

**Q7. GajRam walks 20 km towards east. he turns his left and walks 18 km. Again he turns his left and walks 15 km . At last he turns his left and walks 15 km. How far is he now from his starting point ?**

गजराम पूर्व की ओर 20 किमी चलता है। वह अपने बाएं मुड़ता है और 18 किमी चलता है। वह अपने बाएं मुड़ता है और 15 किमी चलता है। अंतिम बार वह अपने बाएं मुड़ता है और 15 किमी चलता है। अब वह अपने शुरुआती बिंदु से कितना दूर है ?

- (1) 8 km
- (2) 5 km
- (3) 6 km
- (4) None of these

0:45



**Upasana Chakraborty** 16 hours ago

7. A 8km.

Thank for this amazing session got to know many tricks and information 🙌 .

👍 1 💬 ❤️ REPLY



**Diku Sharma** 1 hour ago

7. A 8

Thanku sir for this great session 😄 😄

👍 💬 ❤️ REPLY



**Shahid pirzada** 17 hours ago (edited)

8km ❤️ u

Amazing session u are the one of the best

Hates off u 🙌

👍 1 💬 ❤️ REPLY



**Sukhvinder Singh Kataria** 17 hours ago

Boohat achi lagi sir ap ki class 🙌 you are a great teacher sir ji

👍 1 💬 ❤️ REPLY



**AMIT MP SE** 17 hours ago

Ans.None of these (questions number 7)



**Jatinder Sharma** 16 hours ago

7. Ans. None of these

👍 1 💬 ❤️ REPLY

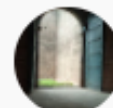

**ABC. earn money** 15 hours ago

Sir ma apki har 1 class dakhta hu pr live ma join nhi ho pata

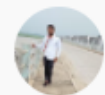

**AMIT MP SE** 16 hours ago

You the best teaching apake class se to aisa lgta hai na ki reasoning agr aise hi aap padate rahe to our koi subject bane na bane ye to jabardast jane wali hai sir thank you so much sir kya gjb ka trick bataye hai aap sir ekdam dimag me fix ho gaya hai our wo coding decoding ka alfabetic series ka trick gjb shandaar raha so i am very interested for your class

1 [REPLY](#)



**Rahul Rana** 17 hours ago

Great Trick sir

1 [REPLY](#)

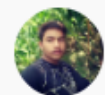

**Jatinder Sharma** 17 hours ago

Osm class

1 [REPLY](#)



**Surendra Singh** 1 hour ago

Sir ji  
Kitna din ho gya class kiye aapko

[REPLY](#)

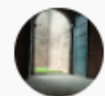

**ABC. earn money** 15 hours ago

Super sir

1 [REPLY](#)



**Hemant Fanan** 16 hours ago

8km

Double Validity on all Mahapack

Use code – Y274

For Max Discount

**Q8. Ritik walked 20m towards north. Then he turned right and walked 30m. Then he turns right and walk 35m . Then he turn left and walks 15m. Finally he turns left and walks 15m. In which direction now is he facing ?**

रितिक उत्तर की ओर 20 मीटर चला। फिर वह दायीं ओर 30 मीटर चला। फिर वह दायीं ओर 35 मीटर चला। फिर वह अपनी बाईं ओर मुड़ता है और 15 मीटर चलता है अंतिम बार वह अपने बाएं मुड़ता है और 15 मी चलता है। अब वह किस दिशा की ओर देख रहा है ?

- (1) West
- (2) East
- (3) South
- (4) North

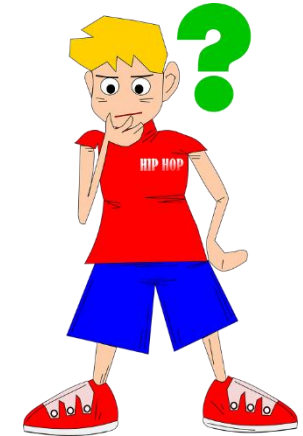

0:45

Double Validity on all Mahapack

Use code – Y274

For Max Discount

**Q9. Saijal walked 30m towards South. Then he turned right and walked 30m. Then he turns right and walk 35m . Then he turn left and walks 15m. Finally he turns left and walks 15m. In which direction now is he facing ?**

सेजल दक्षिण की ओर 20 मीटर चला। फिर वह दायीं ओर 30 मीटर चला। फिर वह दायीं ओर 35 मीटर चला। फिर वह अपनी बाईं ओर मुड़ता है और 15 मीटर चलता है अंतिम बार वह अपने बाएं मुड़ता है और 15 मी चलता है। अब वह किस दिशा की ओर देख रहा है ?

- (1) West
- (2) East
- (3) South
- (4) North

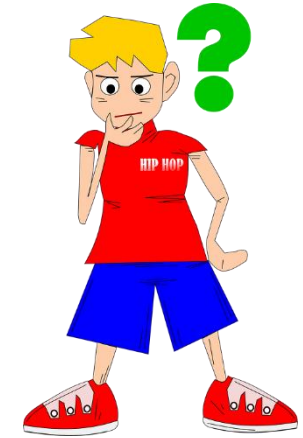

0:45





adda247

Make a **Win-Win Career Deal**  
with Adda247



*Offer Ending Soon!*

Flat **77** %  
**OFF**

**+Double Validity**

**On All Maha Packs**

**USE CODE**

**Y274**

**BUY NOW ON**

**ADDA247.COM**

**Double Validity on all Mahapack**

**Use code – Y274**

**For Max Discount**

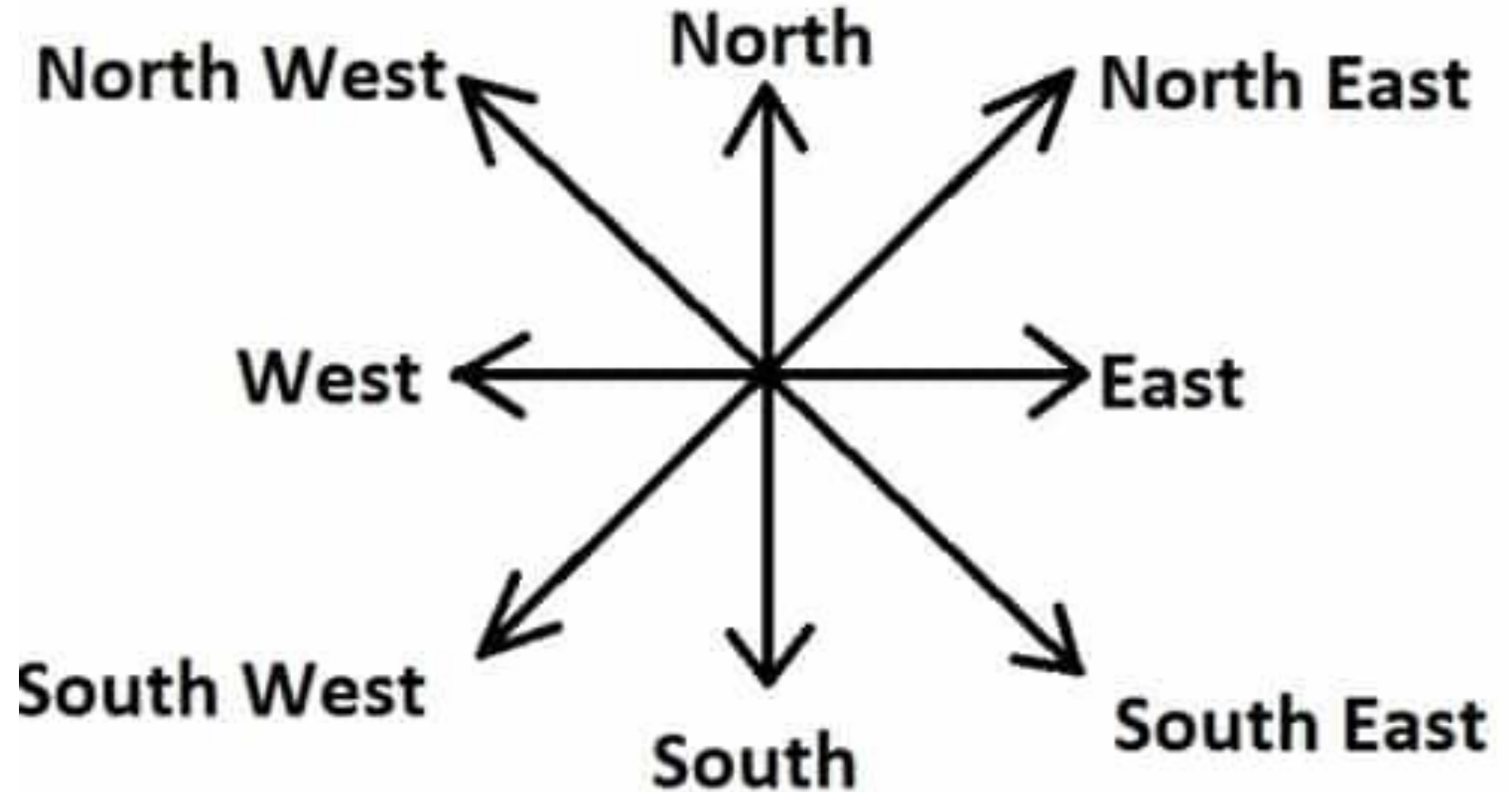

**Reasoning By Sahil Tiwari**

**Double Validity on all Mahapack**

**Use code – Y274**

**For Max Discount**

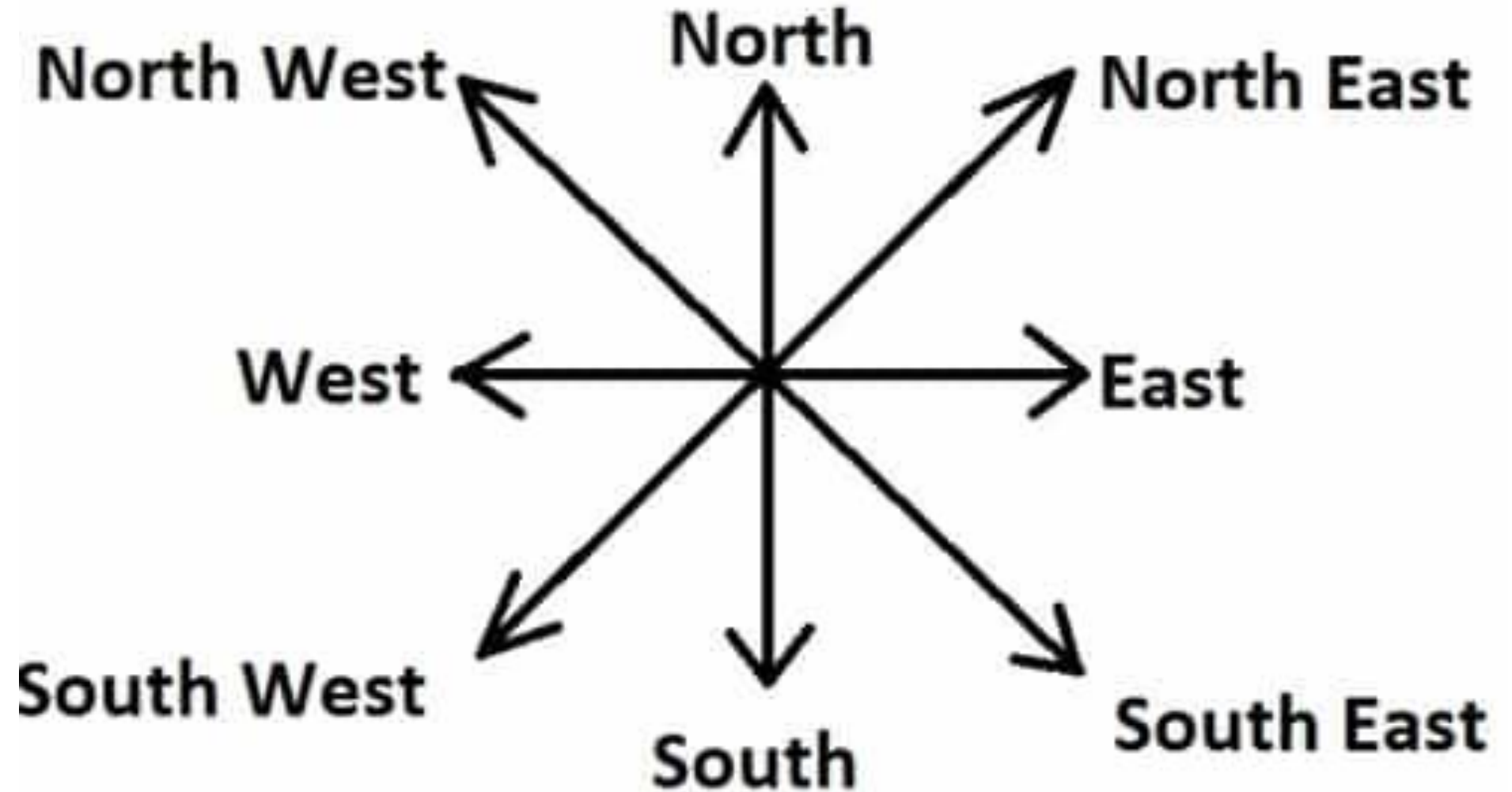

**Reasoning By Sahil Tiwari**

Double Validity on all Mahapack

Use code – Y274

For Max Discount

Q10. पवन का मुख दक्षिण की ओर है। वह  $225^\circ$  घड़ी की दिशा में घूम जाता है फिर उसी दिशा में  $45^\circ$  घूमता है और  $270^\circ$  घड़ी की विपरीत दिशा में घूमता है। वह फिर से घड़ी की दिशा में  $180^\circ$  और घड़ी की विपरीत दिशा में  $180^\circ$  घूमता है। अन्त में  $135^\circ$  घड़ी की विपरीत दिशा में घूमता है। अब उसका मुख किस दिशा में है ?

**Pawan is facing South. He rotates  $225^\circ$  in the clockwise direction and then  $45^\circ$  in the same direction and  $270^\circ$  in the anticlockwise direction. Again he turns  $180^\circ$  clockwise direction and  $180^\circ$  anticlockwise direction. Finally he turns  $135^\circ$  anticlockwise direction. Now in which direction he is facing ?**

- (1) South-West/दक्षिण-पश्चिम
- (3) North-East/उत्तर-पूर्व
- (5) North/उत्तर

- (2) South-East/दक्षिण-पूर्व
- (4) North-West/उत्तर पश्चिम

0:45

Double Validity on all Mahapack

Use code – Y274

For Max Discount

Q11. सौरभ का मुख उत्तर की ओर है। वह  $90^\circ$  घड़ी की दिशा में घूम जाता है फिर उसी दिशा में  $135^\circ$  घूमता है और  $180^\circ$  घड़ी की विपरीत दिशा में घूमता है। वह फिर से घड़ी की दिशा में  $270^\circ$  और घड़ी की विपरीत दिशा में  $90^\circ$  घूमता है। अन्त में  $135^\circ$  घड़ी की विपरीत दिशा में घूमता है। अब उसका मुख किस दिशा में है ?

**Saurabh is facing North. He rotates  $90^\circ$  in the clockwise direction and then  $135^\circ$  in the same direction and  $180^\circ$  in the anticlockwise direction. Again he turns  $270^\circ$  clockwise direction and  $90^\circ$  anticlockwise direction. Finally he turns  $135^\circ$  anticlockwise direction.**

**Now in which direction he is facing ?**

- |                              |                             |
|------------------------------|-----------------------------|
| (1) South-West/दक्षिण-पश्चिम | (2) South-East/दक्षिण-पूर्व |
| (3) North-East/उत्तर-पूर्व   | (4) North-West/उत्तर पश्चिम |
| (5) None of these            |                             |

0:45

**Double Validity on all Mahapack**

**Use code – Y274**

**For Max Discount**

**Shadow  
(परछायीं)**

**At Morning  
सूर्योदय के समय**

**At Evening  
सूर्यास्त के समय**



**Double Validity on all Mahapack**

**Use code – Y274**

**For Max Discount**

**Reasoning By Sahil Tiwari**

**Double Validity on all Mahapack**

**Use code – Y274**

**For Max Discount**

**Reasoning By Sahil Tiwari**



**Double Validity on all Mahapack**

**Use code – Y274**

**For Max Discount**

**Reasoning By Sahil Tiwari**

**Double Validity on all Mahapack**

**Use code – Y274**

**For Max Discount**

**Q12. If the Shadow of Ghanshyam was exactly left of Ghanshyam then find out in which direction Ghanshyam is Facing ?**

**यदि घनश्याम की परछायाी उसके तुरंत बायें बन रही हो तो बतायें घनश्याम किस दिशा में देख रहा है ?**

- 1) North**
- 2) East**
- 3) South**
- 4) Can Not Be Determine**
- 5) None Of These**

**Double Validity on all Mahapack**

**Use code – Y274**

**For Max Discount**

**Q13. One evening before sunset Akash and Rahul were talking to each other, face to face. If Akash's shadow was exactly to the right of Akash, which direction was Rahul facing ?**

सूर्यास्त से एक शाम पहले आकाश और राहुल आमने सामने बात कर रहे थे। अगर आकाश की परछाई आकाश के दाहिने हाथ की तरफ थी, तो राहुल को किस दिशा का सामना करना पड़ रहा था ?

**(1) North**

**(2) South**

**(3) East**

**(4) Data is inadequate**

**(5) None of these**

**Double Validity on all Mahapack**

**Use code – Y274**

**For Max Discount**

**Q14. One morning Rehan and Poonam were talking to each other, face to face. If Rehan's shadow was exactly to the right of Poonam, which direction was Poonam facing ?**

**एक सुबह रेहान और पूनम एक-दूसरे से बात कर रहे थे, आमने सामने थे। यदि रेहान की छाया पूनम के दाहिनी ओर थी, तो पूनम किस दिशा की ओर थी ?**

**(1) North**

**(2) South**

**(3) East**

**(4) Data is inadequate**

**(5) None of these**

**Double Validity on all Mahapack**

**Use code – Y274**

**For Max Discount**

**Q15. Four persons Ajay, Beenu, Chaman and Dilawar are playing cards. Ajay & Beenu are partners. If Dilawar is facing North and Ajay is facing West, then whose face towards South ?**

चार व्यक्ति अजय, बीनू, चमन और दिलावर ताश खेल रहे हैं। अजय और बीनू साझेदार हैं। यदि दिलावर का मुँह उत्तर की ओर तथा अजय का मुँह पश्चिम की ओर हो तो किसका मुँह दक्षिण की ओर होगा ?

**(1) North**

**(2) South**

**(3) East**

**(4) Data is inadequate**

**(5) None of these**

BILINGUAL



**Crack SSB Interview**

With Adda247

Starts Feb 28, 2022 12 PM to 1:30 PM

Starts Feb 28, 2022 12 PM to 1:30 PM

With Adda247

BILINGUAL



**TARGET CISF**

Constable/Fire Male 2022

COMPLETE BATCH

Starts Feb 14, 2022 3 PM to 6 PM

Starts Feb 14, 2022 3 PM to 6 PM

COMPLETE BATCH

सबसे ज्यादा छूट पाने के लिए

कोड लगायें- Y274

महापैक सबसे कम दाम में

कोड़ लगाएँ – Y274

12 Months Subscription

# TEACHING KA MAHAPACK

Test Series, Live Classes,  
Video Course, eBooks

Bilingual

सबसे ज्यादा छूट पाने के  
लिए

कोड लगायें – Y274

NRA CET Ready

Bilingual

# DEFENCE KA MAHA PACK

Live Classes, Video Courses,  
Test Series, eBooks

Bilingual (with eBooks)

NRA-CET Ready

# BANK MAHA PACK

Live Class, Video Course,  
Test Series, eBooks

Bilingual (with eBooks)

# ELECTRICAL ELECTRONICS

SIGNAL &  
TELECOMMUNICATION  
KA MAHAPACK

By Adda247

BILINGUAL

NRA CET Ready

Bilingual

# SSC MAHA PACK

Live Classes, Video Courses,  
Test Series, eBooks

SSC CGL, CHSL, MTS, GD, CPO,  
Selection Post, Stenographer

# Reasoning By Sahil Tiwari

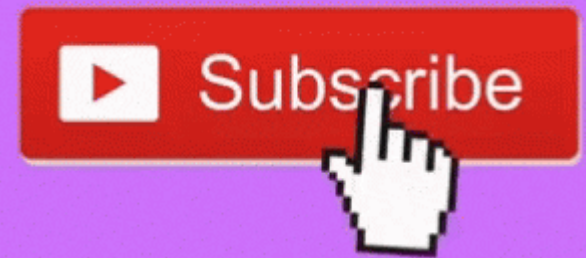





adda247

Make a **Win-Win Career Deal**  
with Adda247



*Offer Ending Soon!*

Flat **77** %  
**OFF**

**+Double Validity**

**On All Maha Packs**

**USE CODE**

**Y274**

**BUY NOW ON**

**ADDA247.COM**