

Question Paper Title : TI\_20

Date of Exam : 16-07-2019 02:30 PM

Reference ID:(14083) 'तुम्ही फार बोलता' आख्यात ओळखा.

- A.लाख्यात
- B.प्रथम ताख्यात
- C.द्वितीय ताख्यात
- D.ऊ-आख्यात

Answer: B.प्रथम ताख्यात

Reference ID:(14323) जर F = 6 आणि JOY = 50, OBSERVE = ?

- A.66
- B.76
- C.86
- D.96

Answer: C.86

Reference ID:(14601) A एक काम प्रत्येकी 9 तासांच्या 7 दिवसांमध्ये पूर्ण करू शकतो आणि एकटा B तेच काम प्रत्येकी 7 तासांच्या 6 दिवसांमध्ये पूर्ण करू शकतो. दिवसाला  $8\frac{2}{5}$  तास एकत्र काम करून त्यांना किती वेळ लागेल?

- A.11
- B.4
- C.7
- D.3

Answer: D.3

Reference ID:(14053) Choose the correct form of adjective for the given sentence:

The burglar stole an \_\_\_\_\_ heirloom.

A.irreplaceable

B.irreparable

C.irreproachable

D.irrepressible

Answer:

A.irreplaceable

Reference ID:(14350)

खाली दिलेले दोन चौकोन एकमेकांवर आच्छादित होत असतील, तर खालीलपैकी कोणता विकल्प तयार होईल?

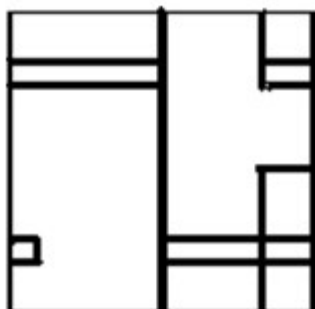
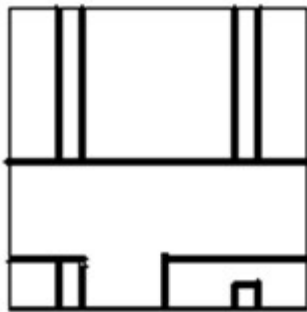
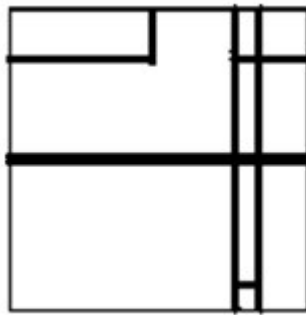
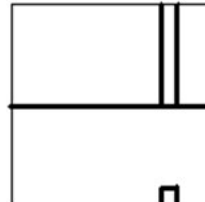
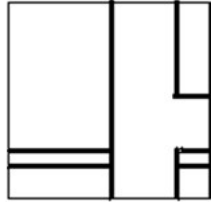

Answer:



Reference ID:(14076) जोडशब्द नसलेला शब्द ओळखा.

- A.साफसफाई
- B.साजरागोजिरा
- C.लाकूडफाटा
- D.गारवेल

Answer: D.गारवेल

Reference ID:(14336) खाली दिलेल्या श्रृंखलेमध्ये अंकांचा एक विशिष्ट क्रम दिलेला आहे. त्यानुसार चुकीचा क्रम ओळखा:  
19, 22, 32, 46, 73, 108, 158

- A.22
- B.46
- C.73
- D.19

Answer: B.46

Reference ID:(14318) पंत प्रधान नरेंद्र मोदी यांनी \_\_\_\_\_ येथे 2017 या वर्षामध्ये स्वच्छ शक्ती कार्यक्रमाच्या पहिल्या आवृत्तीचे उद्घाटन केले.

- A.पटना
- B.मैसूर
- C.गांधीनगर
- D.लखनऊ

Answer: C.गांधीनगर

Reference ID:(14071)

Choose the correct form of tense for the given sentence:

If I \_\_\_\_\_ hungry, I \_\_\_\_\_ something from the canteen.

A.am, should eating

B.had been, would have eaten

C.was, was eating

D.has been, would eat

Answer:

B.had been, would have eaten

Reference ID:(14096)

पुढील वाक्प्रचारांच्या योग्य अर्थाचा पर्याय निवडा.  
ग्रहण सुटणे-

A.घटना पूर्ण होणे

B.काळजी संपणे

C.अडलेल्या गोष्टी मार्गी लागणे

D.कसेतरी काम पूर्ण होणे

Answer:

B.काळजी संपणे

Reference ID:(14330)

सरासरी काढा.  
96, 50, 55, 39, 42 & 18

A.40

B.60

C.50

D.30

Answer:

C.50

Reference ID:(14328)

रणवीर आणि शाहिदच्या वर्तमान वयांचे गुणोत्तर अनुक्रमे 5:6 आहे. सात वर्षांनी हे गुणोत्तर अनुक्रमे 6:7 होईल. वर्षांमध्ये रणवीरचे वर्तमान वय काय आहे?

A.35 वर्षे

B.37 वर्षे

C.38 वर्षे

D.39 वर्षे

Answer: A.35 वर्षे

Reference ID:(14325) तुमचा वाढदिवस आठवड्याच्या कोणत्याही दिवशी येतो. तर रविवारी येणाची संभाव्यता काय आहे?

A.1/2

B.1/6

C.1/7

D.1

Answer: C.1/7

Reference ID:(14335) सोनाराकडे दोन प्रकारचे सोने आहे. एक 17 कॅरेट शुध्दतेचे आणि दुसरे 14 कॅरेट शुध्दतेचे. 15 कॅरेट शुध्दतेचा दागिना तयार करण्यासाठी त्याने दोन्हींना किती गुणोत्तरामध्ये मिसळावे?

A.1:3

B.3:1

C.2:1

D.1:2

Answer: D.1:2

Reference ID:(14301) हमसफर ट्रस्टद्वारे पहिले एच आय व्ही (मानवी रोगप्रतिकार कमतरता विषाणू) उपचार केंद्र आणि लेस्बियन, समलिंगी, उभयलिंगी, किन्नर आणि क्वीर (एलजीबीटीक्यू) यांच्यासाठी समग्र क्लिनिक भारताच्या कोणत्या शहर आणि राज्यामध्ये स्थित आहे?

A.पुणे, महाराष्ट्र

B.मुंबई, महाराष्ट्र

C.गुडगांव, दिल्ली

D.लखनऊ, उत्तर प्रदेश

Answer: B.मुंबई, महाराष्ट्र

Reference ID:(14095)

पुढीलपैकी तालव्य वर्णाने सुरू होणारा शब्द निवडा.

A.चाचणी

B.चवड

C.चहा

D.चळवळ

Answer:

C.चहा

Reference ID:(14086)

दिलेल्या धातूचे 'कृदंत' (साधित) रूप ओळखा.  
बसणे

A.बसते

B.बसतो

C.बसतात

D.बसून

Answer:

D.बसून

Reference ID:(14092)

पुढील वाक्यांमध्ये योग्य ते अव्यय घाला.  
अपराध केला नाही, हे सिद्ध तरी करा ----- किंवा त्याची शिक्षा तरी भोगा.

A.पण

B.परंतु

C.तरी

D.किंवा

Answer:

D.किंवा

Reference ID:(14302)

शहरे आणि महानगरपालिकांच्या नुतनीकरण आणि शहरी परिवर्तनासाठीच्या अटल मिशन (एएमआरयुटी) द्वारे स्वच्छता उत्कृष्टता पुरस्कार 2019 साठी 3 रे बक्षिस विजेते \_\_\_\_\_ होते.

A.रायगड

B.कुंभकोणम

C.अंबिकापूर

D.मुंबई

Answer:

B.कुंभकोणम

Reference ID:(14065)

Choose the option with the best prepositional phrase to complete the given sentence:

My aunt advised me not to take life \_\_\_\_\_, but to work hard and live a good life.

A.  
on the move

B.  
by the neck

C.  
for granted

D.at any cost

Answer:

C.  
for granted

Reference ID:(14098)

खालीलपैकी कोणता महाराष्ट्र राज्यामधील सर्वात मोठा जलविद्युत प्रकल्प आहे?

A.खोपोली

B.भैरा

C.वैतर्णा

D.कोयना

Answer:

D.कोयना

Reference ID:(14081)

पुढील वाक्य वाचून योग्य वाक्या ओळखा.

A.त्याने दहावीचा परीक्षेत यश मिळावले.

B.त्याने दहावीच्या परीक्षेत यश मिळवले.

C.त्यांनी दहावीच्या परीक्षात यश मिळवले.

D.त्यांला दहावीनो परीक्षात यश मिळवले.

Answer:

B.त्याने दहावीच्या परीक्षेत यश मिळवले.

Reference ID:(14061) Choose the most suitable determiner for the given sentence:

\_\_\_\_\_ kittens are taught to hunt by their mothers.

A.Much

B.Any

C.Most

D.More

Answer: C.Most

Reference ID:(14315) प्रसिद्ध राणकपूरचे जैन मंदीर किंवा चतुर्मुख धारणविहार हे या राज्यामध्ये स्थित आहे

A.राजस्थान

B.गुजरात

C.मध्यप्रदेश

D.उत्तराखंड

Answer: A.राजस्थान

Reference ID:(14340) रिकाम्या जागी योग्य संख्या निवडून श्रृंखला पूर्ण करा:  
5, 6, 10, 19, 35, 60, \_\_\_\_\_

A.84

B.96

C.112

D.125

Answer: C.112

Reference ID:(14064) Choose the appropriate prepositions for the given sentence:

Cosmic rays can not only damage the front end \_\_\_\_\_ a rapidly moving spaceship, but also go \_\_\_\_\_ the ship and astronauts themselves.

A.of ... through

B.at ... into



C.for ... with

D.on ...by

Answer:

A.of ... through

Reference ID:(13848)

Choose the option that has the correct spelling.

A.Adhesive

B.Adhecive

C.Aadesive

D.Adhasive

Answer:

A.Adhesive

Reference ID:(14316)

जागतिक पानथळ प्रदेश दिन-2019 ची थीम काय होती?

A.पानथळ प्रदेश आणि हवामान बदल

B.सर्वासाठी पानथळ प्रदेश

C.पानथळ प्रदेश वाचवा

D.पानथळ प्रदेश म्हणजे आमचे हृदय आहे

Answer:

A.पानथळ प्रदेश आणि हवामान बदल

Reference ID:(14303)

मुक्ता टिळक या पुणे महानगरपालिकेच्या बीजेपीच्या \_\_\_\_\_ महापौर आहेत.

A.पहिल्या

B.दुसऱ्या

C.तिसऱ्या

D.चौथ्या

Answer:

A.पहिल्या

Reference ID:(14058)

Choose the appropriate articles for the given sentence:

\_\_\_\_\_ opening of \_\_\_\_\_ Indian economy has led to \_\_\_\_\_ emergence of India as \_\_\_\_\_ market for textiles.

A.The, the, an, a

B.A, an, a, an

C.The, an, the, a

D.An, an, the, the

Answer:

A.The, the, an, a

Reference ID:(14331)

अलक आणि अमन हे दोन मित्र एकमेकांपासून 320 मैल अंतरावर राहतात. अलक सकाळी 9 वाजता ट्रेनने ताशी 70 मैल वेगाने अमनच्या घराच्या दिशेस प्रवासास सुरुवात करते. अमनला याबद्दल माहित नसल्याने तो दोन तासांनंतर, आपल्या घरापासून अलकच्या घराच्या दिशेने ताशी 20 मैल वेगाने ट्रेनने प्रवास करतो. तर ती दोघे कोणत्या वेळी भेटतील?

A.दुपारी 1 वाजता

B.दुपारी 1:30 वाजता

C.दुपारी 2 वाजता

D.दुपारी 2:30 वाजता

Answer:

A.दुपारी 1 वाजता

Reference ID:(13849)

Choose the option that has the correct spelling for the missing word in the given sentence:

Check the \_\_\_\_\_ if you want to be sure of the date.

A.calender

B.calendar

C.callendar

D.collander

Answer:

B.calendar

Reference ID:(14305)

एप्रोल 2019 मध्ये भारतीय लष्करामध्ये सादर केलेल्या पहिल्या स्वदेशी लांब पल्ल्याच्या अस्त्र बंदूकीचे नाव काय आहे?

A.ब्रह्मास्त्र

B.धनुष्य

C.विजय

D.प्रहार

Answer:

B.धनुष्य

Reference ID:(14344)

एक व्यक्ती समान अंतर 3 किमी/तास, 4 किमी/तास आणि 5 किमी/तास वेगाने पार करतो आणि त्याला एकूण 47 मिनिटे वेळ लागतो. एकूण अंतर काढा.

A.3 किमी

B.4 किमी

C.6 किमी

D.9 किमी

Answer:

A.3 किमी

Reference ID:(14327)

थेरेसाने वाहन खरेदी करण्यासाठी 80000 रुपयांचे कर्ज घेतले. तिने दिड वर्षे दर महिन्याला 4600 रुपयांची परतफेड केली. तिने बँकेला किती रक्कम परत केली?

A.55,200 रुपये

B.82,800 रुपये

C.83,600 रुपये

D.81,000 रुपये

Answer:

B.82,800 रुपये

Reference ID:(14334)

जर  $4320 = 2^a \times 3^b \times 5^c$  असेल तर a, b आणि c च्या किमती काढा.

A.a =5, b =3, c=2

B.a = 4, b=3, c=2

C.a=5, b=3, c=1

D.a=4, b=3, c=1

Answer:

C.a=5, b=3, c=1

Reference ID:(14317) ऑक्टोबर-2018 मध्ये, महाराष्ट्राच्या \_\_\_\_\_ जिल्ह्यामध्ये विश्वशांती अहिंसा संमेलन आयोजित केले होते.

A.पुणे

B.ठाणे

C.बॉम्बे

D.नाशिक

Answer: D.नाशिक

Reference ID:(14311) मेटा जीवनगौरव पुरस्कार 2019 साठी खालीलपैकी कोणाची निवड करण्यात आली?

A.महेश एलकुंचवार

B.पी.व्ही. सिंधु

C.पी.के. बेजबरुआ

D.अभिनंदन वर्धमान

Answer: A.महेश एलकुंचवार

Reference ID:(14072) Choose the option that best expresses the meaning of the highlighted idiom/phrase:

The food at last night's wedding was **tasty**.

A.Repugnant

B.Delicious

C.Satisfactory

D.Gorgeous

Answer: B.Delicious

Reference ID:(14051) Choose the appropriate option with correct punctuation marks for the given sentence:

i saw a gift in the shopping mall but it is too expensive

A.I saw a gift in the shopping mall. But it is too expensive!

B.I saw a gift! in the shopping mall but it is too expensive

C.I saw a gift in the shopping mall; but it is too expensive

D.I saw a gift in the shopping mall. But it is too expensive?

Answer: A.I saw a gift in the shopping mall. But it is too expensive!

Reference ID:(14337) सलग 400 वर्षामध्ये 29 दिवस असलेला महिना किती वेळा येतो?

A.4497 वेळा

B.4490 वेळा

C.4487 वेळा

D.4480 वेळा

Answer: A.4497 वेळा

Reference ID:(14094) षष्ठी विभक्तीचे प्रत्यय कोणते?

A.चा, ची, चे

B.स, ल, ते

C.स, ला, ना, ते

D.त, ई, आ

Answer: A.चा, ची, चे

Reference ID:(14077) रिकाम्या जागी योग्य शब्द भरून जोडशब्द पूर्ण करा.  
----- धाकट

A.धड

B.पकड

C.मर

D.धाकटा

Answer: A.धड

Reference ID:(14310) खालीलपैकी कोण आतापर्यंत महाराष्ट्राचे सर्वात तरूण मुख्य मंत्री राहिले आहेत?

A.शरद पवार

B.देवेन्द्र फडणवीस

C.मनोहर जोशी

D.अशोक चव्हाण

Answer:

A.शरद पवार

Reference ID:(14069)

Choose the correct form of verb that is in agreement with the subject:

The cow, as well as the horse, \_\_\_\_\_ on the grass in the field.

A.feed

B.grazing

C.is feeding

D.are eating

Answer:

C.is feeding

Reference ID:(14067)

Choose the appropriate conjunctions for the given sentence:

I will finish the work \_\_\_\_\_ long it takes.

A.and so

B.after

C.however

D.though

Answer:

C.however

Reference ID:(14068)

Choose the most appropriate usage to fill in the blank in the given sentence:

\_\_\_\_\_ repeated reminders; Deepa forgot to call the bank.

A.Despite

B.Respite

C.In spite

D.Unspite

Answer:

A.Despite

Reference ID:(14056)

Choose the option with the appropriate prefix to complete the given sentence:

Experts believe that \_\_\_ stroke therapy is the only sure-shot way a stroke patient can recover.

A.pre-

B.post -

C.ante-

D.counter-

Answer:

B.post -

Reference ID:(14314)

फेब्रुवारी 2019 मध्ये, 'पेट्रोटेक(PETROTECH)-2019' या भारताच्या प्रमुख हायड्रोकार्बन परिषदेची 13 वी आवृत्ती \_\_\_\_\_ येथे आयोजित केली गेली होती.

A.मुंबई

B.वडोदरा

C.ग्रेटर नोएडा

D.जयपूर

Answer:

C.ग्रेटर नोएडा

Reference ID:(14339)

दीपिका विशिष्ट रक्कम घेऊन फळांच्या दुकानात गेली. तेथे तिने 15% रक्कम रिक्षाच्या भाड्यासाठी ठेवली. शिल्लक राहिलेल्या रकमेमधून ती एकतर 40 सफरचंद किंवा 70 संत्री खरेदी करू शकत होती. जर ती 35 संत्री खरेदी केले, तर ती आणखी किती सफरचंद खरेदी करू शकते?

A.35

B.40

C.15

D.20

Answer:

D.20

Reference ID:(14308)

61 व्या संविधान दुरुस्ती कायद्याद्वारे भारतामधील व्यक्तीचे मतदानाचे वय हे \_\_\_\_\_ 18 वर्षे एवढे कमी केले गेले.

A.25 वर्षापासून

B.23 वर्षापासून

C.21 वर्षापासून

D.27 वर्षापासून

Answer:

C.21 वर्षापासून

Reference ID:(14100)

निरा प्रकल्प हा खालीलपैकी कोणत्या राज्यामध्ये स्थित आहे?

A.महाराष्ट्र

B.मध्य प्रदेश

C.उत्तर प्रदेश

D.बिहार

Answer:

A.महाराष्ट्र

Reference ID:(14343)

सोडवा:  $81+82+83+84+85+86+87+88+89+90-55 = ?$

A.955

B.900

C.855

D.800

Answer:

D.800

Reference ID:(14326)

अमलला एक मोटारसायकलची गरज आहे. मोटार सायकलची किंमत 92750 रुपये आहे. त्याच्या हातामध्ये फक्त 87150 रुपये आहेत. मोटार सायकल खरेदी करण्यासाठी त्याला आणखी किती रुपयांची गरज आहे?

A.5650 रुपये

B.5500 रुपये



C.5700 रुपये

D.5600 रुपये

Answer:

D.5600 रुपये

Reference ID:(14070)

Out of the following options, identify a compound sentence.

A.The school teacher was late to his class.

B.The school teacher ran to reach his class.

C.The school teacher was late to his class so he ran quickly.

D.Jungle can be dark and dangerous.

Answer:

C.The school teacher was late to his class so he ran quickly.

Reference ID:(14052)

Choose the correct form of adjective for the given sentence:

He is an \_\_\_\_\_ businessman.

A.able

B.artful

C.acumen

D.adopt

Answer:

B.artful

Reference ID:(14093)

पुढील वाक्यातील विरामचिन्ह ओळखा.  
नारायण सुर्वे यांचे माझे विद्यापीठ, जाहीर नामा, सनद, नव्या माणसाचे आगमन इ.  
कवितासंग्रह प्रसिद्ध आहेत.

A.अपूर्णविराम

B.प्रश्नचिन्ह

C.स्वल्पविराम

D.अर्धविराम

Answer:

C.स्वल्पविराम

Reference ID:(14066)

Choose the most suitable conjunction for the given sentence:

She bought herself a map \_\_\_\_\_ she wouldn't get lost.

A.so

B.since

C.so that

D.therefore

Answer:

C.so that

Reference ID:(14063)

Choose the correct form of modal auxiliary verb for the given sentence:

Dileepan \_\_\_\_\_ do such a thing.

A.wasn't

B.hasn't

C.wouldn't

D.isn't

Answer:

C.wouldn't

Reference ID:(14087)

पुढील वाक्यातील अव्ययाचा प्रकार ओळखा.  
'अबब! केवढी ही गर्दी!'

A.शब्दयोगी अव्यय

B.उभयान्वयी अव्यय

C.केवलप्रयोगी अव्यय

D.क्रियाविशेषण अव्यय

Answer:

C.केवलप्रयोगी अव्यय

Reference ID:(14075)

दिलेल्या शब्दगटातून विरुद्धार्थी शब्दी ओळखा.  
आरोप – साधार X-----

A.गंभीर

B.निराधार

C.आधार

D.थेट

Answer:

B.निराधार

Reference ID:(14313)

20 व्या शतकाच्या सुरुवातीला सावरकर बंधूंनी कोणत्या गुप्त क्रांतिकारी संघटनेची सुरुवात केली.

A.अनुसिलम समिती

B.अभिनव भारत

C.जुगांतर

D.भारतमाता असोशिएशन

Answer:

B.अभिनव भारत

Reference ID:(14333)

खाली दिलेल्या चार पत्त्यांपैकी कोणता पत्ता खाली दिलेल्या पत्त्याशी अचूकपणे जुळत नाही?

300 Soi Sukhumvit 55, Khlong Toei Nuea, Khet Watthana, Krung Thep Maha Nakhon 10110, Thailand  
+66 2 020 8000

(i) 300 Soi Sukhumvit 55, Khlong Toei Nuea, Khet Watthana, Krung Thep Maha Nakhon 10110, Thailand  
+66 2 020 8000

(ii) 300 Soi Sukhumvit 55, Khlong Toei Nuea, Khet Watthana, Krung Thep Maha Nakhon 10110, Thailand  
+66 2 020 8000

(iii) 300 Sai Sukhumvit 55, Khlong Toei Nuea, Khet Watthana. Krung Thep Maha Nakhon 10110, Thailand  
+66 2 020 8000

(iv) 300 Soi Sukhumvit 55, Khlong Toei Nuea, Khet Watthana, Krung Thep Maha Nakhon 10110, Thailand  
+66 2 020 8000

A.i

B.ii

C.iii

D.iv

Answer:

C.iii

Reference ID:(14097) पुढील वाक्यात पर्यायातील अचूक वाक्प्रचार निवडा.  
कटकारस्थानाची चाहूल गावकऱ्यांना लागली.

- A.ऊर दडपणे
- B.अभय देणे
- C.आकाश ठेंगणे होणे
- D.कुणकुण लागणे

Answer: D.कुणकुण लागणे

Reference ID:(14345) सोडवा:  $298 \times 57 = (298 \times 50) + ?$

- A. $298 \times 1$
- B. $298 \times 57$
- C. $298 \times 7$
- D. $298 \times 50$

Answer: C. $298 \times 7$

Reference ID:(14309) भारतीय सर्वोच्च न्यायालय केव्हा अस्तित्वात आले?

- A.26 जानेवारी, 1956
- B.28 जानेवारी, 1950
- C.15 ऑगस्ट, 1947
- D.09 नोव्हेंबर, 1948

Answer: B.28 जानेवारी, 1950

Reference ID:(14073) 'चांदणे' या शब्दासाठी समानार्थी शब्द कोणता?

- A.दामिनी
- B.कौमुदी

C.यामिनी

D.मोहिनी

Answer:

B.कौमुदी

Reference ID:(14054)

Fill in the blank with the correct noun for the given sentence:

It is only in the animal \_\_\_\_\_ that scent plays a key role in common life structures.

A.kings

B.kingdom

C.line

D.history

Answer:

B.kingdom

Reference ID:(14099)

वाचन आकलन कौशल्यामध्ये भारतामधील मुलांना मदत करण्यासाठी गुगलने 2019 मध्ये कोणता अनुप्रयोग सुरू केला?

A.बोलो

B.खेलो

C.पारा

D.लिखो

Answer:

A.बोलो

Reference ID:(14090)

पुढील वाक्यांमधील विशेषण ओळखा.  
अंगबाई! इवलीशी बाहुली ती, आणि तिचा लवाजमा किती मोठा!

A.बाहुली

B.हवाजमा

C.अंगबाई

D.मोठा

Answer:

D.मोठा

Reference ID:(14079)

पुढील वाक्याचे उद्गारार्थी वाक्य करा.  
'त्याला गाण्याचा भारीच शौक आहे.'

A.भारीच शौक त्याला गाण्याचा!

B.भारीच शौक आहे त्याला गाण्याचा!

C.षौकीन आहे तो गाण्याचा!

D.त्याला गाण्याचा शौक आहे!

Answer:

B.भारीच शौक आहे त्याला गाण्याचा!

Reference ID:(13850)

Which of the following sentences uses apostrophes correctly?

A.Soap do'esnt allow germs to multiply and spread.

B.The childrens's bicycles were stolen.

C.These are my favourite breakfast cereal's.

D.Follow the doctor's advice, and you will recover soon.

Answer:

D.Follow the doctor's advice, and you will recover soon.

Reference ID:(14312)

फेब्रुवारी-2019 मध्ये आंध्रप्रदेश ग्रामीण रस्ते प्रकल्पासाठी \_\_\_\_\_ आणि भारत सरकारने 455 दशलक्ष डॉलर्स कर्जासाठी स्वाक्षरी केली.

A.इंटरनेशनल इन्व्हेस्टमेंट बँक (आयआयबी)

B.युरोपियन इन्व्हेस्टमेंट बँक (इआयबी)

C.एशियन इन्फ्रास्ट्रक्चर इन्व्हेस्टमेंट बँक (एआयआयबी)

D.युरोपियन बँक फॉर रिकन्स्ट्रक्शन अँड डेव्हलपमेंट (इबीआरडी)

Answer:

C.एशियन इन्फ्रास्ट्रक्चर इन्व्हेस्टमेंट बँक (एआयआयबी)

Reference ID:(14057)

Choose the option with the appropriate prefix to complete the given sentence:

You acted negatively because you are \_\_\_\_informed about the situation.

A.un-

B.re-

C.mis-

D.dis-

Answer:

C.mis-

Reference ID:(14089)

गटात न बसणारा शब्द ओळखा.  
पांढरा, हत्ती, वाघ, ससा

A.हत्ती

B.वाघ

C.ससा

D.पांढरा

Answer:

D.पांढरा

Reference ID:(14306)

महाराष्ट्राचा सर्वोच्च खनिज असलेला खालीलपैकी कोणता विभाग आहे?

A.पुणे

B.औरंगाबाद

C.कोंकण

D.नागपूर

Answer:

D.नागपूर

Reference ID:(14091)

योग्य पर्याय निवडून जोडी लावा.  
ध्येय

A.गाठले

B.गाठला

C.गाठल्या

D.गाठली

Answer:

A.गाठले

Reference ID:(14319)

'वरूण 2019' हा मे च्या सुरुवातील गोवामध्ये नियोजित सर्वात मोठा नौदल अभ्यास आहे.  
या द्विपक्षीय अभ्यासासाठी भारतासोबत कोणता देश सहभागी होणार आहे?

A.फ्रांस

B.श्री लंका

C.म्यानमार

D.युनायटेड किंगडम

Answer: A.फ्रांस

Reference ID:(14324) 'TRANSISTOR' शब्दाच्या अक्षांमधून एक अक्षराची यादृच्छिकपणे निवड केली गेली आहे. निवडलेले अक्षर व्यंजन असण्याची संभाव्यता काय आहे?

A.3/10

B.7/10

C.1/2

D.3/5

Answer: B.7/10

Reference ID:(14080) पुढील वाक्याचा प्रकार ओळखा.  
सराव झाल्यावर कोणतेही कठीण काम सहज जमते.

A.प्रश्नार्थी

B.मिश्र वाक्य

C.संयुक्त वाक्य

D.केवल वाक्य

Answer: D.केवल वाक्य

Reference ID:(14320) खालीलपैकी कोणाला 'आधुनिक भारताचे जनक' म्हणून जाणले जाते?

A.बंकिंग चंद्र चॅटर्जी

B.रविंद्रनाथ टागोर

C.राजाराम मोहन रॉय

D.इश्वर चंद्र विद्यासागर

Answer: C.राजाराम मोहन रॉय

Reference ID:(14307) गुगामल राष्ट्रीय उद्यानाला मेळघाट व्याघ्र प्रकल्प म्हणून जाणले जाते हे महाराष्ट्र कुठे स्थित आहे

A.पुणे



B.अमरावती

C.नागपूर

D.रत्नागिरी

Answer:

B.अमरावती

Reference ID:(14059)

Choose the appropriate articles for the given sentence:

It was \_\_\_\_\_ ordinary day in \_\_\_\_\_ life of Jitender, \_\_\_\_\_ young boy from \_\_\_\_\_ city of Jalandhar.

A.a, the, the, the

B.an, the, a, the

C.the, an, the, a

D.an, the, an, the

Answer:

B.an, the, a, the

Reference ID:(14074)

दिलेल्या पर्यायांपैकी योग्य विरुद्धार्थी शब्द वाक्यात भरून वाक्य पूर्ण करा.  
त्याच्या अनपेक्षित येण्याने मैफलीच्या रंगाचा ----- झाला.

A.संग

B.भंग

C.बेरंग

D.सदारंग

Answer:

C.बेरंग

Reference ID:(14084)

'मी हे काम करू शकेन' आख्यात ओळखा.

A.ईलाख्यात

B.ई-आख्यात

C.ऊ-आख्यात

D.वाख्यात

Answer:

A.ईलाख्यात

Reference ID:(14060)

Choose the correct form of verb for the given sentence:

She said that she \_\_\_\_\_ the opportunity to show that she could play a serious film role.

A.rejoiced

B.welcomed

C.greeted

D.cheered

Answer:

B.welcomed

Reference ID:(14082)

रिकाभ्या जागी योग्य शब्द निवडा.  
उद्देश्य , उद्देश्यविस्तार, विधेय आणि ----- हे वाक्यपृथक्करणाचे घटक आहेत.

A.कर्ता

B.विधेयविस्तार

C.वृत

D.अलंकार

Answer:

B.विधेयविस्तार

Reference ID:(14321)

मानवी डोळ्याचा \_\_\_\_\_ हा भाग मंद आणि चमकदार प्रकाशाला संवेदनशील आहे.

A.बाहुली

B.पारपटल

C.दंड व शंकू

D.नेत्रभिंग

Answer:

C.दंड व शंकू

Reference ID:(14078)

खालील वाक्यातील अधोरेखित शब्दाचे लिंग ओळखा.  
वेळ कधी संपली कळले नाही.

A.पुल्लिंग

B.स्त्रीलिंग

C.नपुसकलिंग

D.उभयलिंग

Answer:

B.स्त्रीलिंग

Reference ID:(14088)

रिकाम्या जागी योग्य पर्याय निवडा.  
माझे आजचे भाषण संपले, मी ..... तुमचा निरोप घेतो.

A.तूर्तास

B.दररोज

C.सालोसाल

D.पूर्वी

Answer:

A.तूर्तास

Reference ID:(14062)

Which of the following options best combines the two given sentences?

The children saw the monkeys. They ran away in fear.

A.Though the children saw the monkeys, they ran away in fear.

B.The children saw the monkeys when they ran away in fear.

C.The children saw the monkeys because they ran away in fear.

D.When the children saw the monkeys, they ran away in fear.

Answer:

D.When the children saw the monkeys, they ran away in fear.

Reference ID:(14322)

खालीलपैकी कोणते इंधन जाळल्यानंतर सर्वाधिक वायुप्रदूषण निर्माण होईल?

A.गोबर गॅस

B.एलपीजी

C.वाळलेले गाईचे शेण

D.केरोसिन

Answer:

C.वाळलेले गाईचे शेण

Reference ID:(14329)

बारा वर्षापूर्वी, अरुणचे वय माधवच्या वयाच्या निम्मे होते. जर त्यांच्या वर्तमान वयांचे गुणोत्तर 5:6 असेल, तर त्यांच्या वर्तमान वयांची बेरीज काय असेल?

A.20 वर्षे

B.33 वर्षे

C.25 वर्षे

D.30 वर्षे

Answer:

B.33 वर्षे

Reference ID:(14055)

Choose the appropriate collective noun to complete the sentence:

\_\_\_\_\_ lay before the detective and it was tough for him to make a right decision.

A.A circle of evidence

B.A battery of tests

C.An array of facts

D.A pile of papers

Answer:

C.An array of facts

Reference ID:(14338)

एक खेळाडू 24 सेकंदांमध्ये 200 मीटर धावतो. त्याचा वेग आहे?

A.10 किमी/तास

B.17 किमी/तास

C.27 किमी/तास

D.30 किमी/तास

Answer:

D.30 किमी/तास

Reference ID:(14085)

योग्य रूपाचा पर्याय निवडून गाळलेल्या जागी भरा .  
..... मूठ सव्वा लाखाची.

A.झाकता

B.झाकली

C.झाकून

D.झाकताना

Answer:

B.झाकली

Reference ID:(14342)

5 महिला किंवा 8 मुली एक काम 84 दिवसांत पूर्ण करतात. 10 महिला आणि 5 मुली तेच काम किती दिवसांत पूर्ण करतील?

A.14

B.32

C.20

D.24

Answer:

B.32

Reference ID:(14341)

1291.85 रुपयांना 13 गायी आणि 9 डुक्करं खरेदी केले. जर गायीची सरासरी किंमत 74 रुपये असेल. डुकराची सरासरी किंमत काढा?

A.35.65 रु.

B.36.65 रु.

C.37.65 रु.

D.38.65 रु.

Answer:

B.36.65 रु.

Reference ID:(14304)

2019 वर्षासाठी विंडहॅम-कॅम्पबेल बक्षिसासाठी खालीलपैकी कुणाची निवड केली गेली?

A.अनुभा भोंसले

B.रघु कर्नाड

C.हर्षा भोगले

D.विनोद दुआ

Answer:

B.रघु कर्नाड

Reference ID:(14332)

जर FRIEND चा सांकेतिक शब्द IRFDNE असा बनवला जात असेल तर RELATION चा सांकेतिक शब्द कसा बनवला जाईल?

A.NOITALER

B.ALERTION

---

C.ALERNOIT

---

D.RELANOIT

---

Answer:

C.ALERNOIT

---